



PARASHAT NOAJ – NOÉ (AÑO 1)

Bereshit (Génesis) **6:9-8:14** / 8:15-10:32 / 11:1-32

1) ¿Con quién caminó Noaj (Noé)? (Ber. 6:9)

2) ¿Qué medidas debía tener el arca? (Ber. 6:15)

3) ¿Quién va a destruir a todos los seres vivos que respiran? (Ber. 6:17)

4) ¿Qué edad tenía Noaj cuando el agua inundó la tierra? (Ber. 7:6)

5) ¿Cuántos días y noches llovió? (Ber. 7:12)

6) ¿Cuántos hijos acompañaron a Noaj al arca? (Ber. 7:13)

7) ¿Cuántos días pasaron hasta que bajó el agua? (Ber. 8:3)

8) ¿Qué tipo de pájaro envió Noaj para comprobar si el agua había desaparecido de la superficie de la tierra?
(Ber. 8:8)

9) ¿Con qué regresó la paloma? (Ber. 8:11)

10) ¿En qué año se secó el agua de la superficie de la tierra? (Ber. 8:13)

1) ¿Qué hará la mujer estéril que nunca ha tenido hijos? (Yesh. 54:1)

2) ¿Qué hay que reforzar? (Yesh. 54:2)

3) ¿Quién se adueñará de las naciones? (Yesh. 54:3)

4) ¿Qué es tu marido? (Yesh. 54:5)

5) Según el verso, ¿cómo se encontraba el espíritu de la persona a quien llamó Yahweh? (Yesh. 54:6)

Encuentra las 7 diferencias.



1) ¿Qué guardaban tanto Zacarías como Elisabet? (Luka 1:6)

2) ¿Quién se le apareció a Zacarías? (Luka 1:11)

3) ¿Qué nombre se le daría al hijo de Zacarías? (Luka 1:13)

4) ¿Cómo se llamaba el mensajero (Ángel)? (Luka 1:19)

5) ¿Quién quedó embarazada tras la visita del mensajero de Yahweh? (Luka 1:24)

El mensajero Gabriel desea llegar hasta Zacarías para darle las buenas nuevas. Ayúdalo a cruzar el laberinto.

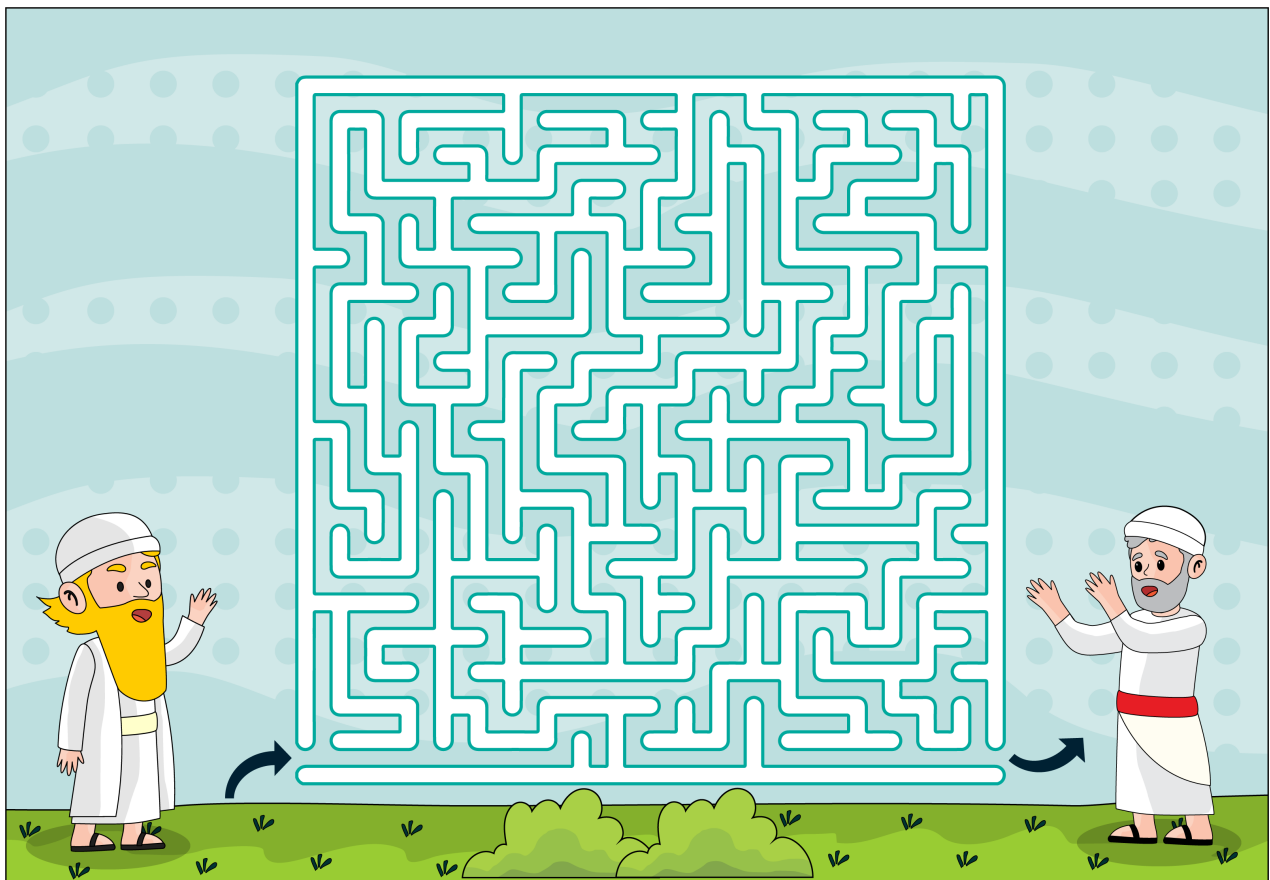

SOPA DE LETRAS: PARASHAT NOAJ

S	W	F	Z	M	X	L	F	T	C	Y	B	K	O	Q	M	M	B	H	M	U	D	O	T	R
P	B	V	Q	N	D	N	G	B	U	P	N	I	L	F	A	W	I	Y	G	V	V	G	X	L
J	A	M	B	N	F	M	H	B	E	Z	G	R	Q	S	D	J	X	L	T	Z	P	N	T	I
X	J	C	W	S	C	R	P	C	R	Y	T	Q	S	Y	E	F	P	N	T	J	M	W	V	T
Z	L	Q	T	J	S	V	N	X	D	E	J	C	J	O	R	X	D	M	L	T	C	E	N	F
A	Y	M	W	O	K	N	J	C	A	N	L	U	F	Q	A	D	N	X	Q	B	T	F	T	V
W	B	H	D	C	B	T	D	R	S	T	H	R	D	N	G	B	H	A	C	E	D	O	R	P
D	G	F	I	B	Y	N	K	P	R	V	B	M	M	G	O	C	B	L	R	X	J	P	Y	N
S	C	B	L	T	Q	O	T	C	D	T	X	S	V	T	F	L	Q	T	B	D	C	Z	T	W
F	I	H	U	P	T	C	W	U	Y	F	P	Z	X	Q	E	W	R	S	Z	K	E	I	I	P
O	D	U	V	X	N	U	W	S	S	Q	M	C	T	Z	R	U	X	Z	K	A	H	V	E	I
R	X	T	I	W	A	E	U	M	B	I	G	B	Y	P	H	N	S	Q	J	R	S	T	N	M
A	N	L	O	C	N	R	S	F	N	N	V	T	S	M	T	S	W	F	S	C	Q	L	D	L
C	L	C	Y	R	W	V	Q	U	D	C	N	K	L	T	B	N	X	N	G	A	M	S	A	A
I	B	S	Y	P	I	O	O	C	K	I	P	D	W	P	A	L	O	M	A	T	C	U	I	Q
O	H	B	Q	J	B	W	S	Z	P	E	Y	Z	E	I	K	L	P	L	Q	V	K	S	U	D
N	Y	O	H	F	N	G	M	Z	Y	N	G	G	M	H	C	H	G	D	S	B	X	N	K	W
Q	E	S	T	A	C	A	S	B	C	S	F	H	Z	R	G	Q	T	N	C	M	K	U	D	N
W	X	F	R	S	L	T	M	K	K	O	B	L	D	S	F	C	X	J	D	P	C	M	C	S
Y	K	V	N	S	P	M	S	Y	G	E	M	S	A	C	E	R	D	O	T	E	Q	C	N	V

- | | |
|------------------------------------|---------------------------------|
| <input type="radio"/> Madera Gofer | <input type="radio"/> Cuerdas |
| <input type="radio"/> Pacto | <input type="radio"/> Hacedor |
| <input type="radio"/> Diluvio | <input type="radio"/> Tienda |
| <input type="radio"/> Paloma | <input type="radio"/> Sacerdote |
| <input type="radio"/> Cuervo | <input type="radio"/> Incienso |
| <input type="radio"/> Arca | <input type="radio"/> Mudo |
| <input type="radio"/> Estacas | <input type="radio"/> Oración |

APARTADO DE LA OSCURIDAD

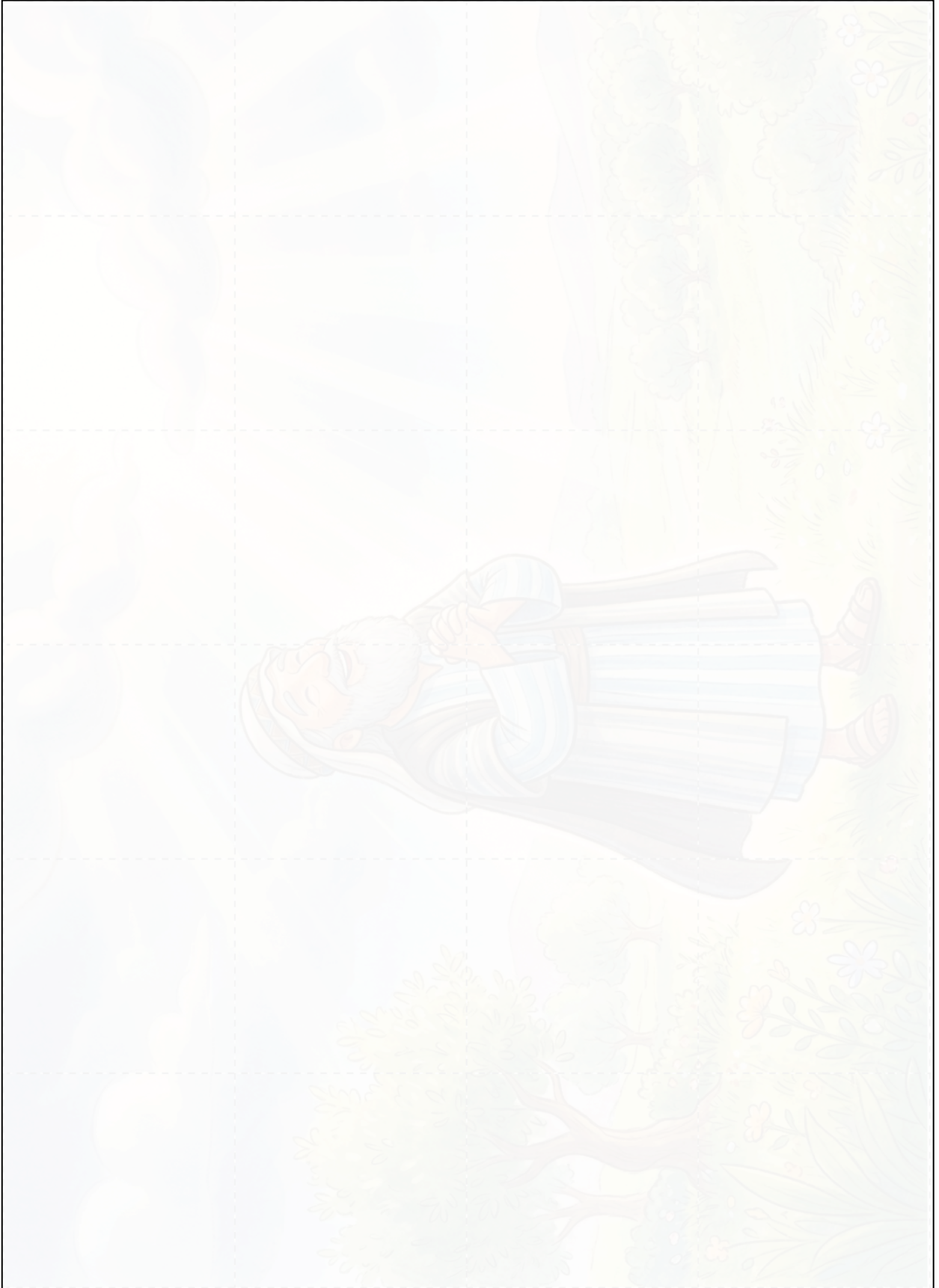

Recorta, mezcla y arma pegando las piezas sobre la hoja anterior.

