

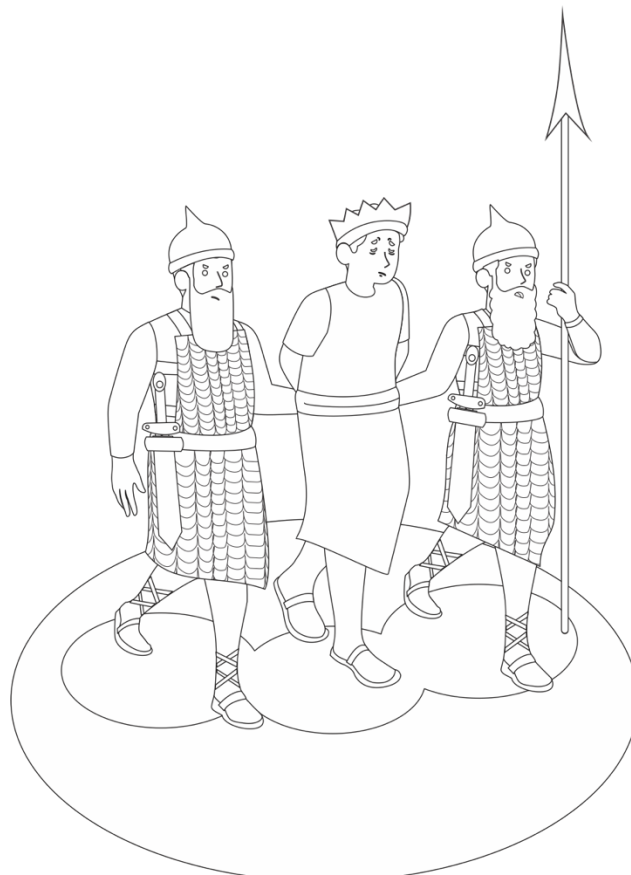

Con la ayuda de un adulto lee en las Escrituras
Melajim Bet (2 Reyes) 24:1-7

En su tiempo subió en campaña Nabucodonosor rey de Babilonia. Joacim vino a ser su siervo por tres años, pero luego volvió y se rebeló contra él.

Colorea el dibujo según el modelo.

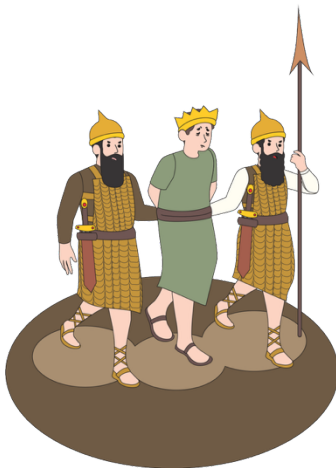

Yahweh había hablado por medio de los profetas, que enviaría tropas de soldados para destruir a Juda:

Selecciona el grupo correcto de las tropas que llegaron a Juda.

1. Afganos
2. Filisteos
3. Egipcios
4. Americanos

1. Romanos
2. Celtas
3. Griegos
4. Armenios

1. Caldeos
2. Amonitas
3. Alemanes
4. Griegos

1. Romanos
2. Sirios
3. Árabes
4. Etiópes

1. Caldeos
2. Sirios
3. Moabitas
4. Amonitas

1. Mexicanos
2. Medos
3. Turcos
4. Moabitas

Con la ayuda de un adulto lee en las Escrituras
Melajim Bet (2 Reyes) 24:8-17

Colorea el cuadro con la letra V si la oración es correcta o
el cuadro con la letra F si es falsa.

De dieciocho años era Joaquín cuando comenzó a reinar.

V

F

E hizo lo bueno ante los ojos de Yahweh.

V

F

Vino Nabucodonosor rey de Babilonia contra la ciudad.

V

F

Y dejó allí todos los tesoros de la casa de Yahweh.

V

F

Y llevó en cautiverio a toda Jerusalén.

V

F

El rey de Babilonia puso por rey en lugar de Joaquín a Efraín.

V

F

La caída de Jerusalén

El rey de Jerusalén quiere huir de sus enemigos, encuentra el mejor camino para hallar la salida.



Caída de Jerusalén

Con la ayuda de un adulto lee en las Escrituras
Melajim Bet (2 Reyes) 25:1-7



A continuación, lee las preguntas y responde:

1. ¿Quién sitió a Jerusalén?

2. ¿Qué rey gobernaba en cuando Jerusalén fue sitiada?

3. ¿Qué paso con Jerusalén a los nueve días del cuarto mes?

4. ¿En dónde fueron capturado el rey y su ejército?

Busca las 9 palabras escondidas en esta sopa de letras.

J	E	R	U	S	A	L	E	N
B	C	I	U	D	A	D	O	C
E	J	E	R	C	I	T	O	A
J	O	A	Q	U	I	N	V	L
I	M	A	B	U	A	H	A	D
G	U	A	I	I	R	S	S	E
R	R	J	E	R	I	C	O	O
E	O	E	G	Y	R	I	O	S
Y	S	E	H	E	W	H	A	Y

☐ JOAQUÍN

☐ REY

☐ YAHWEH

☐ CALDEOS

☐ JERUSALÉN

☐ CIUDAD

☐ MUROS

☐ EJERCITO

☐ JERICÓ

Cautividad de Judá

Con la ayuda de un adulto lee en las Escrituras
Melajim Bet (2 Reyes) 25:8-21



Encierra el pulgar arriba si la oración es correcta o
pulgar abajo si es falsa.

- Vino a Jerusalén Nabuzaradán, capitán de la guardia, siervo del rey de Babilonia.
- Y quemo la casa de Yahweh, y la casa del rey, pero las casas de Jerusalén no las quemó.
- Y todo el ejército de los griegos que estaba con el capitán de la guardia, derribó los muros alrededor de Jerusalén.
- Y a los pobres de la tierra, Nabuzaradán, los mató a espada.
- Las dos columnas, un mar, y las bazas que Salomón había hecho para la casa de Yahweh; no fue posible pesarlo.
- La altura de una columna era de ocho codos, y tenía encima un capitel de bronce.
- Tomó entonces el capitán de la guardia al primer sacerdote Seraías, al segundo sacerdote Sofonías, y tres guardas de la vajilla.
- Y los llevó a Damasco, al rey de Babilonia.



Sigue las instrucciones.

Dobla la hoja por la mitad

1

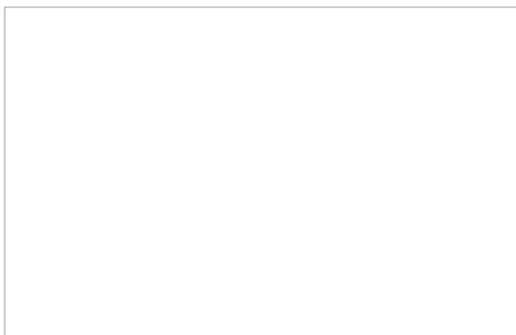

Dobla la hoja por la mitad, por el lado contrario y remarca el punto hasta que se marque en el territorio del otro jugador.

3

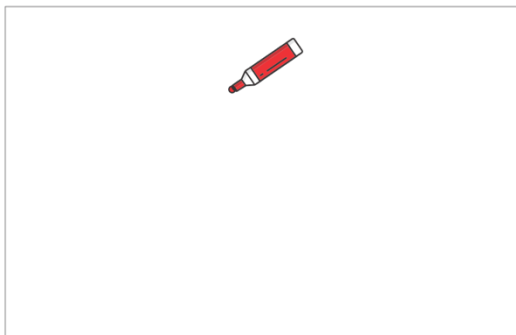

Calcula y marca con un rotulador

2

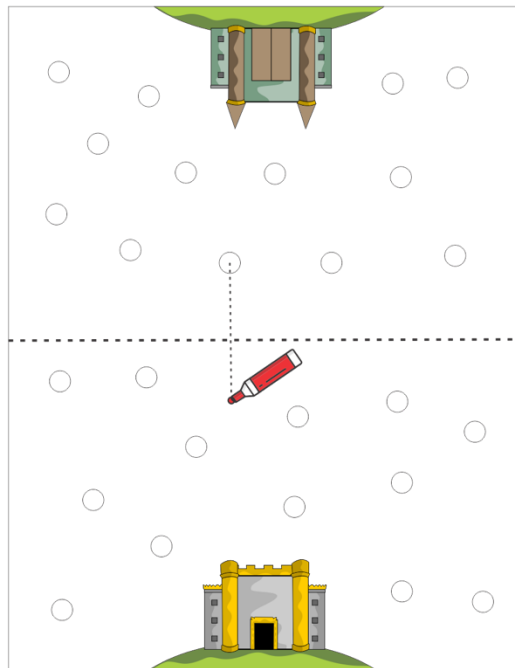

Marca con una X el soldado caído, ¡has vencido esta vez!, haz lo mismo intercambiando los turnos, hasta que haya un vencedor.

4

