



Nom : _____

Date : _____

PARASHA TAZRIA / METZORA – QUAND [UNE FEMME] CONÇOIT / LÉPREUX (ANNÉE 3)

Vayiqra (Lévitique) 12:1-13:39 / 13:40-14:32 / **14:33-15:33**

1) Qui peut infliger une plaie de lèpre à une maison ? (Vay. 14:34)

2) Quelle sera la décision du prêtre concernant la maison ? (Vay. 14:36)

3) Pendant combien de jours la maison doit-elle rester scellée ? (Vay. 14:38)

4) Pour purifier une maison, il faut deux oiseaux, l'un est abattu, et dans quoi faut-il tremper l'autre ? (Vay. 14:51)

5) Lorsque l'oiseau sera libéré, quel effet cela aura-t-il sur la maison ? (Vay. 14:53)

6) Si un homme a une blennorrhagie, cela fait de lui quoi ? (Vay. 15:2)

7) Après le bain, jusqu'à quand une personne est-elle impure ? (Vay. 15:7)

8) Combien de temps dure l'état de niddah pour une femme qui a des pertes de sang ? (Vay. 15:19)

9) Combien de temps un homme restera-t-il impur si le flux menstruel d'une femme le touche ? (Vay. 15:24)

10) Que serait-il arrivé au peuple s'il avait profané le tabernacle de Yahweh ? (Vay. 15:31)

Haftarah



Mishlei (Proverbs) 6:16-19 / 31:1-9 / **31:10-31**

1) Qu'est-ce qu'une femme compétente apporte à son mari tout au long de sa vie ? (Mish. 31:12)

2) Qu'est-ce qui reste allumé la nuit ? (Mish. 31:18)

3) À qui ouvre-t-elle les bras ? (Mish. 31:20)

4) Dans quelle partie de la ville son mari est-il connu ? (Mish. 31:23)

5) Une femme devrait être louée si elle fait quoi ? (Mish. 31:30)

Trouve les 7 différences.



Brit Chadasha

Colossim (Colossiens) 3:1-8 / 3:9-17 / **3:18-25**



1) À quel point les épouses doivent-elles se soumettre ? (Col. 3:18)

2) Que doivent faire les hommes pour leurs femmes ? (Col. 3:19)

3) Pourquoi les pères ne devraient-ils pas irriter leurs enfants au point qu'ils en viennent à leur en vouloir ? (Col. 3:20)

4) Que recevrons-nous en récompense ? (Col. 3:24)

5) Quiconque commet une injustice sera-t-il puni pour ses actes ? (Col. 3:25)

Une famille qui plaît à Yahweh cherche toujours à accomplir Sa volonté, des enfants aux parents. Aidez la famille à respecter les commandements de Yahweh

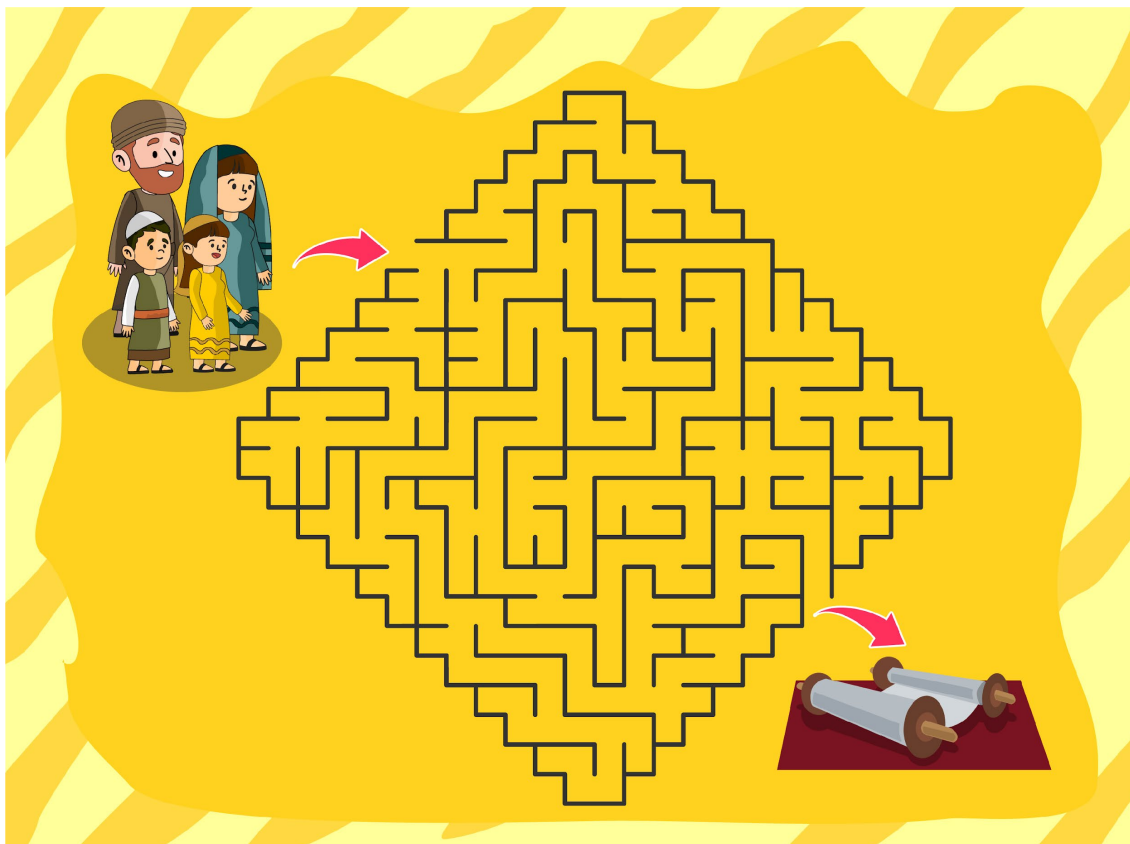



MOTS-MÊLÉS : PARASHA TAZRIA / METZORA

L	E	P	R	E	O	R	F	T	N	W	B	O	E	Q	P	M	B	H	M	J	D	S	I	R
C	B	U	Q	N	X	N	G	U	S	P	N	I	N	F	R	W	I	I	G	V	V	G	X	L
J	O	R	B	N	F	M	H	B	N	Z	C	E	D	R	E	J	X	M	T	A	P	N	Y	I
X	J	I	W	S	C	R	I	C	V	Y	T	Q	U	Y	P	F	P	P	T	I	M	W	C	T
Z	L	F	R	O	S	U	N	X	V	H	J	C	R	O	R	E	D	U	R	T	S	E	A	F
A	Y	I	W	H	K	F	J	O	N	Y	L	U	E	U	A	V	E	R	T	U	E	U	X	V
W	B	C	O	N	T	A	G	I	O	N	A	R	N	N	A	B	M	E	W	K	R	L	T	A
D	A	A	G	B	Y	I	A	P	R	L	B	M	C	G	I	C	H	T	R	X	V	P	I	O
S	C	T	B	T	A	E	A	C	D	O	X	S	E	T	E	L	Q	E	B	D	I	A	C	W
F	I	E	N	P	T	N	W	U	Y	B	P	Z	W	Q	F	W	R	S	Z	K	T	I	Q	P
K	D	U	I	E	X	C	E	L	L	E	N	C	E	Z	L	U	X	Z	K	F	U	V	C	I
A	X	R	K	O	A	E	U	M	B	I	G	I	Y	A	H	N	S	Q	D	U	D	T	W	M
V	N	L	R	C	N	Y	S	F	N	S	V	T	S	M	T	S	W	F	I	T	E	L	P	I
D	L	A	Y	R	W	T	Q	U	D	S	N	K	L	T	B	N	X	N	L	Y	M	S	B	A
Z	A	S	Y	P	I	F	O	C	K	A	P	D	W	D	S	O	U	M	I	S	S	I	O	N
V	H	B	Q	J	B	I	S	Z	A	N	L	O	E	I	K	L	P	D	G	V	K	O	U	D
L	L	A	Y	R	W	T	Q	U	D	C	G	G	M	H	C	H	A	D	E	B	X	N	K	W
Q	J	G	F	I	D	E	L	I	T	E	F	H	E	R	G	E	I	N	N	M	K	U	D	N
W	X	F	R	S	L	T	M	K	K	I	B	L	D	S	F	C	X	J	C	P	C	M	C	S
Y	I	V	N	E	A	M	T	E	Y	N	S	P	D	X	D	O	H	L	E	R	Q	O	C	A

- | | | | |
|-----------------------|--------------|-----------------------|------------|
| <input type="radio"/> | Lèpre | <input type="radio"/> | Diligence |
| <input type="radio"/> | Purificateur | <input type="radio"/> | Excellence |
| <input type="radio"/> | Cèdre | <input type="radio"/> | Endurance |
| <input type="radio"/> | Faïence | <input type="radio"/> | Soumission |
| <input type="radio"/> | Contagion | <input type="radio"/> | Obéissance |
| <input type="radio"/> | Impureté | <input type="radio"/> | Fidélité |
| <input type="radio"/> | Vertueux | <input type="radio"/> | Servitude |

LE CŒUR DE LA MAISON



Découpez, mélangez et assemblez en collant les morceaux sur la page précédente.

