



Eva, creada por causa de Adán

Y puso Adán nombre a toda bestia y ave de los cielos y a todo ganado del campo; más para Adán no se halló ayuda idónea para él.

Génesis (Bereshit) 2:20



Con la ayuda de un adulto, busca y lee los siguientes versículos:

Génesis (Bereshit) 2: 21-22



Génesis (Bereshit) 2: 23-25



Contesta:

¿Quién cayó en un sueño profundo? _____

¿Que tomó Elohim de Adán, para crear a Eva? _____

¿Adán, estaba feliz o triste con su compañera? _____

La desobediencia de Adán y Eva

Pero del fruto del árbol que está en medio del huerto dijo Elohim: No comeréis de él, ni le tocaréis, para que no muráis. **Génesis (Bereshit) 3:3**

Pide a un adulto que lea en voz alta: Génesis (Bereshit) 3, escucha atentamente y responde:

¿Cuál era el árbol que Adán y Eva no debían comer? _____

¿Obedecieron?: Si: ___ No: ___ ¿Cuáles fueron las consecuencias?

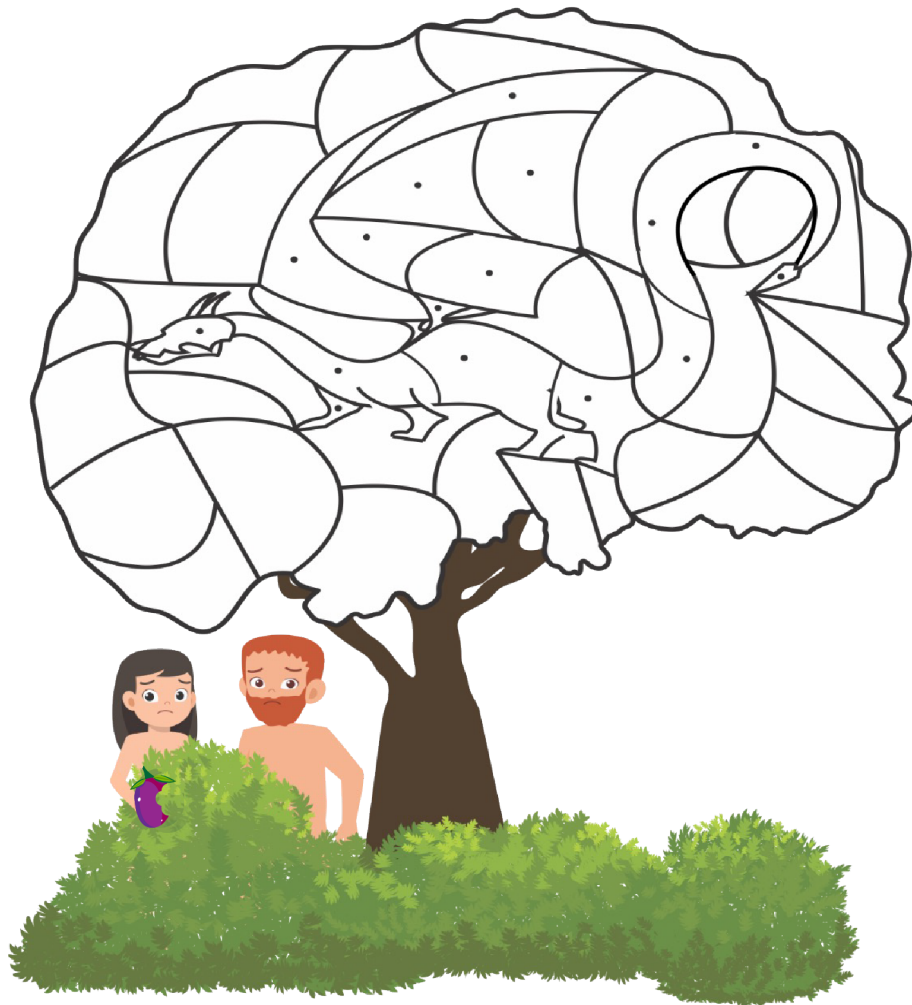

Ayuda a Adán y a Eva a descubrir quien se está ocultando en el árbol, pinta de color rojo los segmentos que tienen un punto y de color verde los demás segmentos.

¿A quién representa el animal que descubriste? _____

